

【指定請求書提出について】

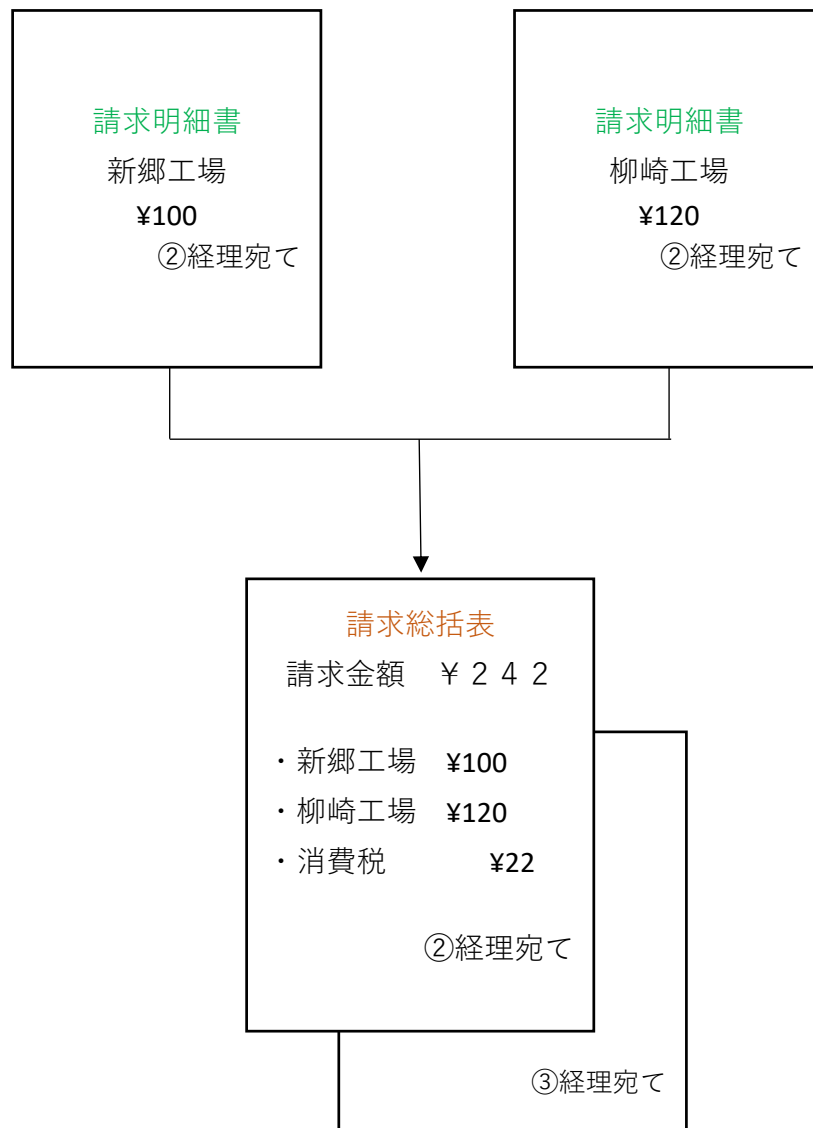

留意事項

1. 納入先毎に請求明細書を作成してください。
但し、第2工場、大門事業所への請求は新郷工場を選択してください。
2. 請求明細書の総計を総括表として請求総括表を作成してください。
3. 提出数
 - ・請求明細書は「②経理宛て」のみを提出してください。
 - ※貴社任意の内訳書を添付する場合、A4サイズで提出してください。
 - ・請求総括表は「②経理宛て③経理宛て」を提出してください。
4. 登録された業者コードは必ず記入してください。

— 請求書に関する問い合わせ先 —

中原建設株式会社 総務人事グループ 048-269-3310

【請求明細書 記入例<赤色文字> 留意点<青色文字>】

の部分に必要事項を入力してください。

請求明細書（控）

川口アスコン 御中

登録された業者コードを明記してください

2021

年

1 月末締

業者コード	402- 1234	住所 会社名 TEL	印
工場名	新郷工場		
請求金額(税抜)	¥ 30,000		

日付	品名・仕様等	数量	単位	単価	金額	
1/1	〇〇材	5	個	5,000	5,000	
1/2	別紙明細の通り				25,000	
※貴社任意の内訳書を添付する場合、 用紙サイズをA4サイズにして提出して下さい						
②経理宛て					合計（消費税抜き）	30,000

■留意点

- ①貴社控に入力すると、②及び③に転載されます。数式等を削除してしまった場合、再度ダウンロード願います。
- その他、消費税など計算式は設定していません。任意で設定されて結構です。
- 指定請求書に内訳が書ききれない場合、「別紙明細書の通り」として、貴社任意の請求内訳書を添付でも可能です。
- QRコードは機械処理の際に使用しますので消去しないようにお願いいたします。
- 口座名カナには会社名をカタカナで記入してください。

【請求総括表 記入例<赤色文字> 留意点<青色文字>】

の部分に必要事項を入力してください。

請求書総括表（控）

川口アスコン 御中

2021 年

1 月末締

業者コード	402-	1234	会社名	△△△株式会社		
A+B	¥ 33,000		銀行コード	123	支店コード	1234
請求金額 (消費税込)			銀行名	○×銀行	支店名	××支店
			口座番号	当座	1234567	
			口座名カナ	サンカクサンカクサンカク(カ)		

No.	納入先	金額(税抜)	摘要
1	新郷工場	30,000	
2			
3			
4			
・			
10			
A 合計(消費税抜き)		30,000	
B 消費税額(円未満切捨)		3,000	

消費税の入力をお忘れなく

②経理宛て

送付先 ※5日必着
〒334-0076
埼玉県川口市本蓮4-1-18
川口アスコン 宛
(問合せ先 048-283-1094)